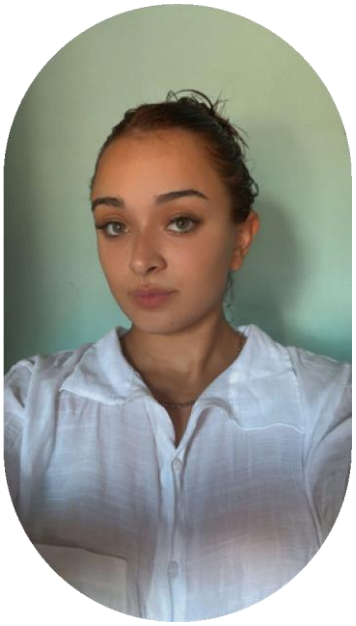

Me considero una persona proactiva y responsable, con buenas relaciones interpersonales. Busco un puesto que me desafíe a continuar creciendo.

DATOS PERSONALES

Edad: 20 años

Celular: 11 2613 - 8231

Correo: Candela14202212@gmail.com

Localidad: Quilmes Oeste

EDUCACIÓN

Universidad Nacional Arturo Juareche

Cursada en medicina
(Turno noche)

Colegio Secundario Instituto Manuel Belgrano

Bachiller en Ciencias Sociales

2017 – 2022

IDIOMAS

Idioma Inglés

nivel oral y escrito básico

CANDELA BARRIENTOS

EXPERIENCIA LABORAL

Mostaza y pan S.A

2023 - ACTUALIDAD

- Atención a clientes en el mostrador • manejo de caja registradora y movimiento de dinero
- Mantenimiento del área de trabajo limpia • Preparación de alimentos, garantizando su correcta elaboración
- Encargada de la cocina cumpliendo procedimientos, buena manipulacion en el sector de fieambreria

Ayudante de colonia, club Cooperarios

Andrade 3052, Quilmes Oeste - Verano 2023 • actividades al aire libre, deportivas, acuáticas, lúdicas y educativa • Enseñanza de aprendizaje de lectura y escritura

Kiosco 24hs

12 de octubre 842, Quilmes Oeste – Marzo 2025 hasta actualidad

Atencion al cliente, manejo de inicio y cierre de caja, y buena atención al público

HABILIDES

- Atención al público y gestión de ventas
- Trabajo en equipo y colaborativo
- resolución de conflictos
- Técnicas efectivas de ventas
- Actitud positiva y buena ética de trabajo

CURSOS

Cursada de extraccionista

C.I.E.C, con titulo de la U.T.N
Alsina 169, Quilmes